

- LEGENDA:
- |  |                     |  |                         |
|--|---------------------|--|-------------------------|
|  | CLASSE ACUSTICA I   |  | CLASSE ACUSTICA V       |
|  | CLASSE ACUSTICA II  |  | CLASSE ACUSTICA VI      |
|  | CLASSE ACUSTICA III |  | AREA A DEST. SPETTACOLO |
|  | CLASSE ACUSTICA IV  |  | FASOAc 'CUSCINETTO'     |
|  | CONFINI COMUNALI    |  | LIMITE URBANO           |

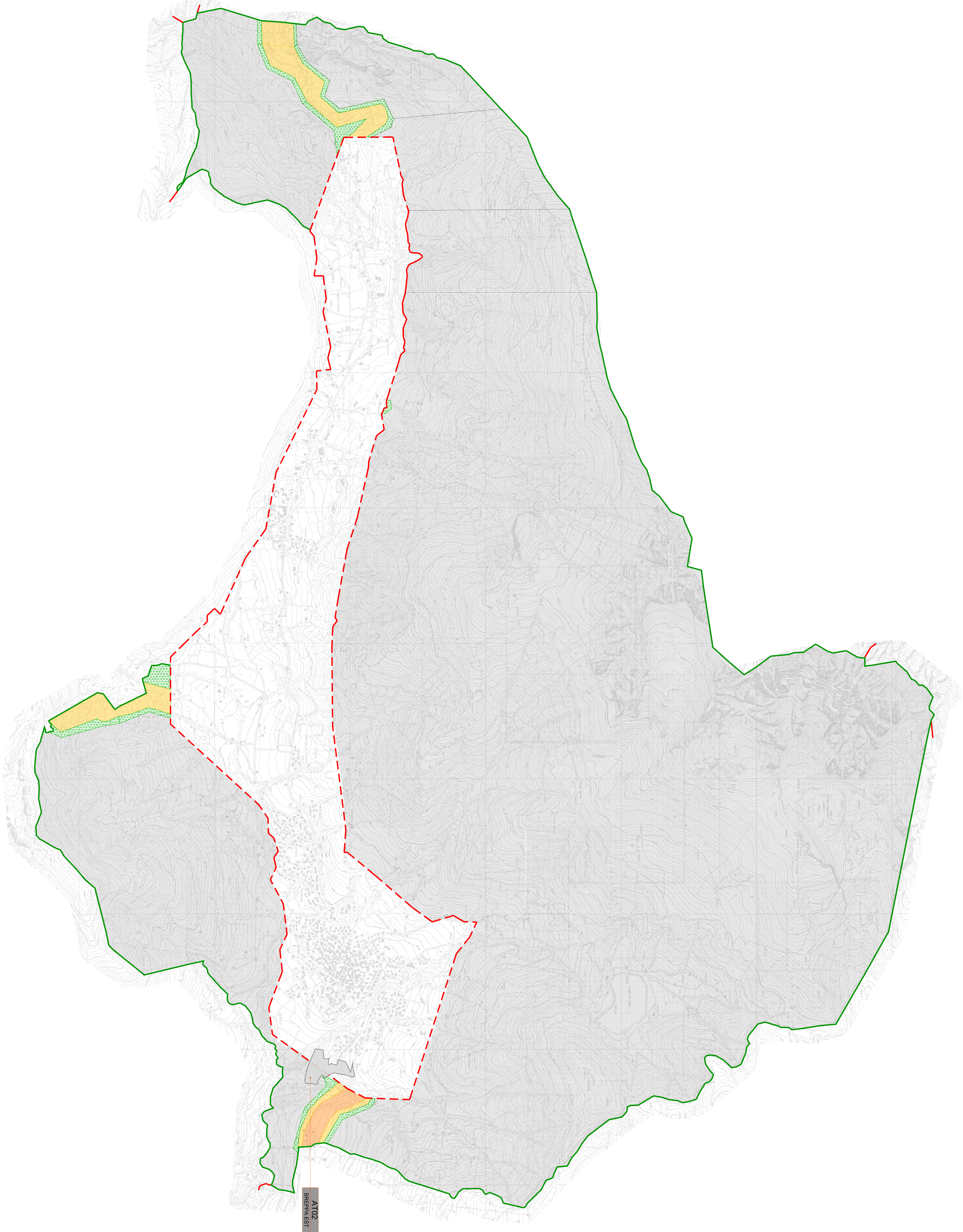
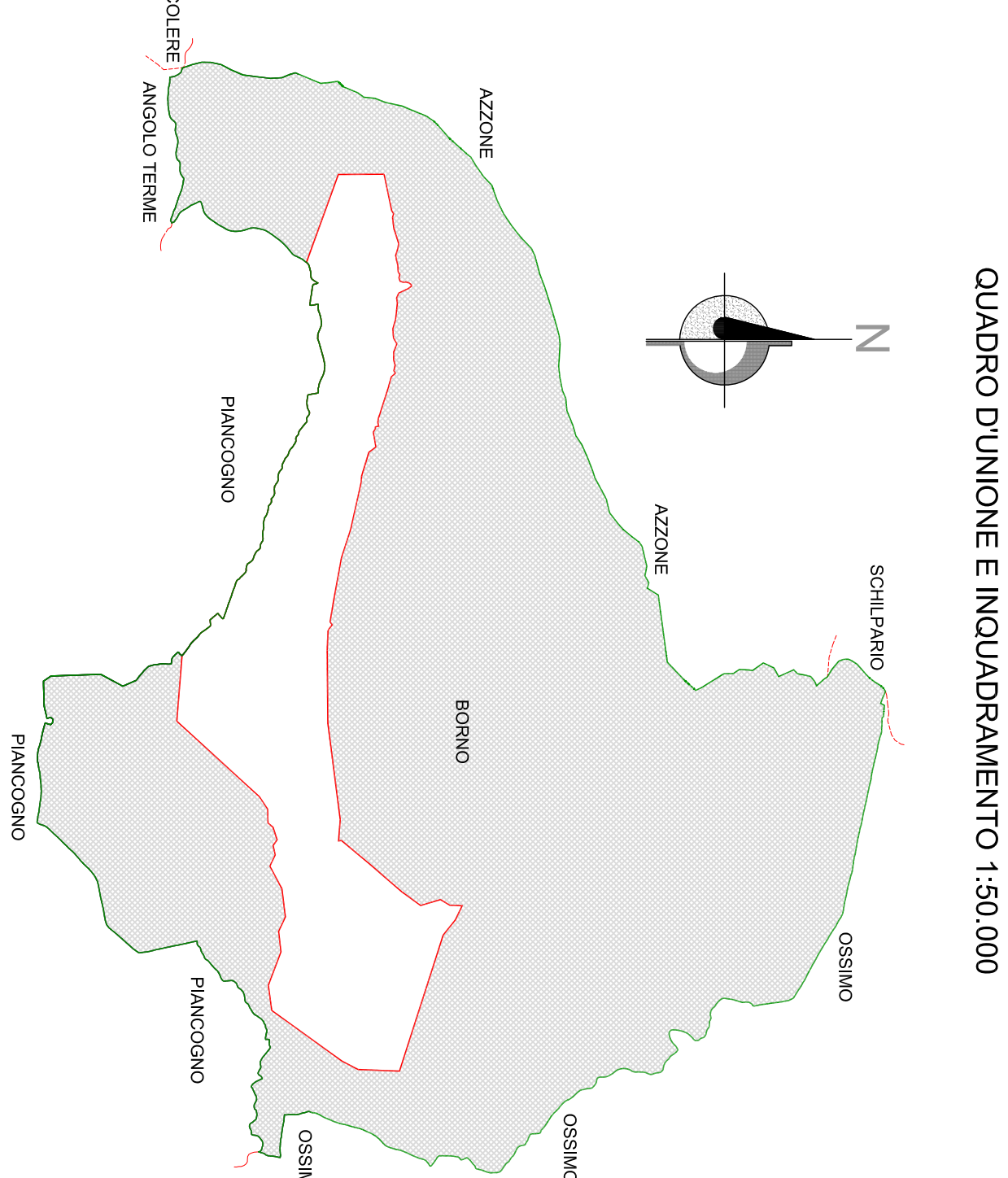

COMUNE DI BORNO  
PROVINCIA DI BRESCIA

VARIANTE AL PIANO DI ZONIZZAZIONE ACUSTICA DEL TERRITORIO (P.Z.A.)  
DEL COMUNE DI BORNO

PIANO DI ZONIZZAZIONE ACUSTICA VIGENTE DEL TERRITORIO  
CON L'INDIVIDUAZIONE DEGLI AMBITI OGGETTO DI VARIANTE

Quadro generale

scala: 1:10.000  
data: Ottobre 2013  
Tavola n°:  
02/A

Adozione C.C. Deliberazione n. .... IL SINDACO .....	Approvazione definitiva C.C. Deliberazione n. del ..... IL SEGRETARIO .....
LASSESSORE .....	IL RESPONS. DI SETTORE .....
GLI ESPERTI IN ACUSTICA:	



IMPLES  
Ing. Luca Sironi  
C.S. e P.V.A. 03043030881  
P.O.A. Brescia n° 500095

ARCH. SONIA BETTONI  
In qualità architetto e urbanista  
Provvisoria di Piacenza n° 1859 del 20/02/2008

architect  
Ing. Luca Sironi  
C.S. e P.V.A. 03043030881  
P.O.A. Brescia n° 500095